

DE ACHMEATOREN

1

Scan hier voor
de Canon van
Leeuwarden



In 2002 werd de Achmeatoren in Leeuwarden geopend. Het is het hoogste gebouw van de stad – zelfs van heel Noord-Nederland! **Bekijk het filmpje in de Canon van Leeuwarden over de bouw van de toren van Omrop Fryslân. Vul daarna de getallen in over het bouwproces.**

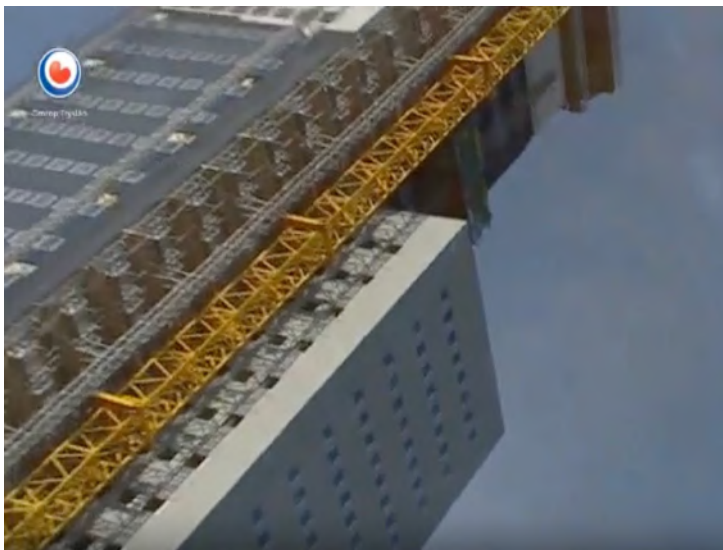

_____ meter hoogte

_____ kubieke meter beton

_____ kilo staal

_____ liften

_____ toiletten

_____ treden

_____ bouwvakkers

De meningen over de Achmeatoren waren sterk verdeeld. **Bekijk het filmpje in de Canon van Leeuwarden waarin mensen op straat worden geïnterviewd over de Achmeatoren.**

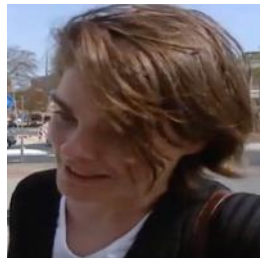

Noem één argument uit de video waarom mensen de Achmeatoren wel mooi vonden.

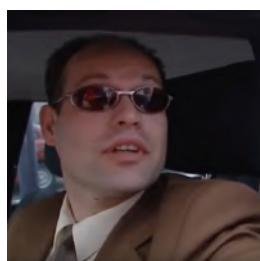

Noem één argument uit de video waarom mensen de Achmeatoren niet mooi vonden.



3000 jaar geleden



1500 jaar geleden



1000 jaar geleden



500 jaar geleden



400 jaar geleden



300 jaar geleden



200 jaar geleden



100 jaar geleden



50 jaar geleden



De Achmeatoren is nu het hoogste gebouw van Leeuwarden. Maar de stad kent nog meer hoge, indrukwekkende gebouwen. **Zoek op hoe hoog deze zes gebouwen zijn.**
Kies uit: 17 meter – 40 meter – 42 meter – 77 meter – 85 meter – 115 meter

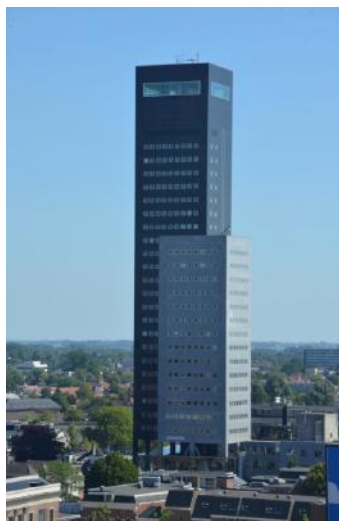

Achmeatoren
_____ meter

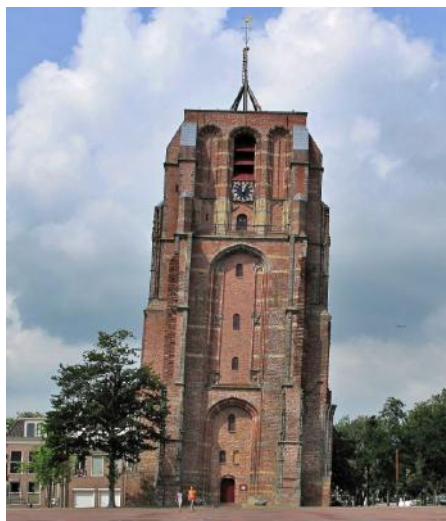

Oldehove
_____ meter



Sint-Bonifatiuskerk
_____ meter



Avérotoren
_____ meter



Provinciehuis
_____ meter



Bioscoop Pathé
_____ meter



Vandaag de dag wordt er in Leeuwarden nog steeds volop gebouwd. Maar hoge gebouwen zoals de Achmeatoren, die komen er niet zo snel meer.

Jij krijgt de opdracht om een nieuwe toren voor de stad te ontwerpen. Kies zelf hoe en met welke materialen je dit wil doen. Bedenk tot slot waar de toren voor gebruikt kan worden en welke naam het nieuwe gebouw krijgt.